



REGIONE AUTONOMA TRENINO-ALTO ADIGE  
(D.P.R. 31 luglio 1978, n. 569)

Mod. Am (C.B.U.)

NUOVO CATASTO EDILIZIO URBANO  
(R. Decreto Legge 13 aprile 1939, n. 652)

N. d'ord. 1  
N. fogli 1

Planimetria (\*) dell'immobile situato nel Comune di MEZZANO Via LOC. TASEDI N.             
allegata alla dichiarazione presentata all'Ufficio catasto di FIERA DI PRIMIERO Ufficio tavolare di FIERA DI PRIMIERO  
C.C. MEZZANO F.M. 24 P.Ed. 722 Sub. 1 P.T. 1204 P.M. 1

Rilievo in conformita' allo stato reale

Compilato dal ARCHITETTO MARIA STELLA MARINI

Iscritto all'Albo DEGLI ARCHITETTI della Prov. di TRENTO

Data 26 giugno 2002 Timbro e firma

SPAZIO RISERVATO ALL'UFFICIO CATASTO

Subalterni controllati in data

Il Tecnico Catastale

Mod. 97 n. 18702 P.C. imp.            Cat. Cl.

10.08.02

ORDINE DEGLI ARCHITETTI  
DELLA PROV. DI TRENTO  
dott. arch. MARIA STELLA MARINI  
ISCRIZIONE ALBO N° 366

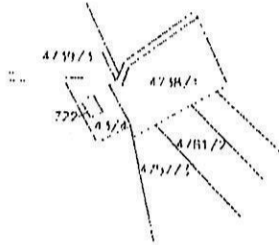

ESTRATTO MAPPA  
C.C. MEZZANO

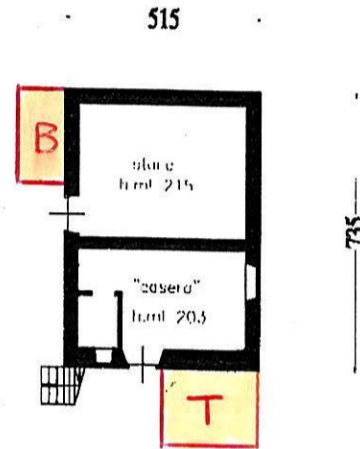

PIANO PRIMO

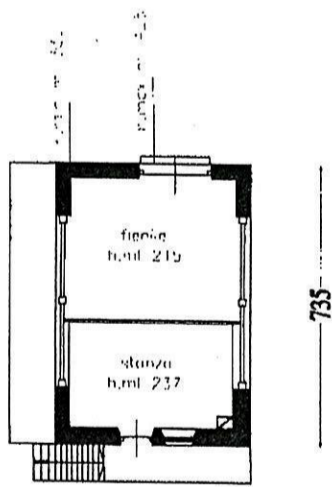

PIANO SECONDO (SOTTOTITO)

(\*) Indicare le principali misure esterne

