



PROVINCIA AUTONOMA DI TRENTO - SERVIZIO CATASTO

(D.Lgs. 18 maggio 2001 n. 280)

CATASTO FABBRICATI

(Legge 28 febbraio 1994 n. 133)

Mod. Am (C.F.U.)

N. d'ord. 01

N. fogli 01

Planimetria (*) dell'immobile situato nel Comune di Tonadico Via Zocchet N. 20
allegata alla dichiarazione presentata all'Ufficio catasto di Fiera di Primiero Ufficio tavolare di Fiera di Primiero
C.C. Tonadico F.M. 22 P.Ed. 882 Sub. E.T. 1070 P.M.

Rilievo (*) in conformità allo stato reale

Compilato dal Geometra GianAntonio Longo
Iscritto all'Albo dei geometri n. 1012 della Prov. di Trento
Data 21/06/2007 Timbro e firma



SPAZIO RISERVATO ALL'UFFICIO CATASTO
Subalterni controllati in data
Il Tecnico Catastale
Mod. 97 n. P.C. imp. Cat. Cl.

ESTRATTO MAPPA

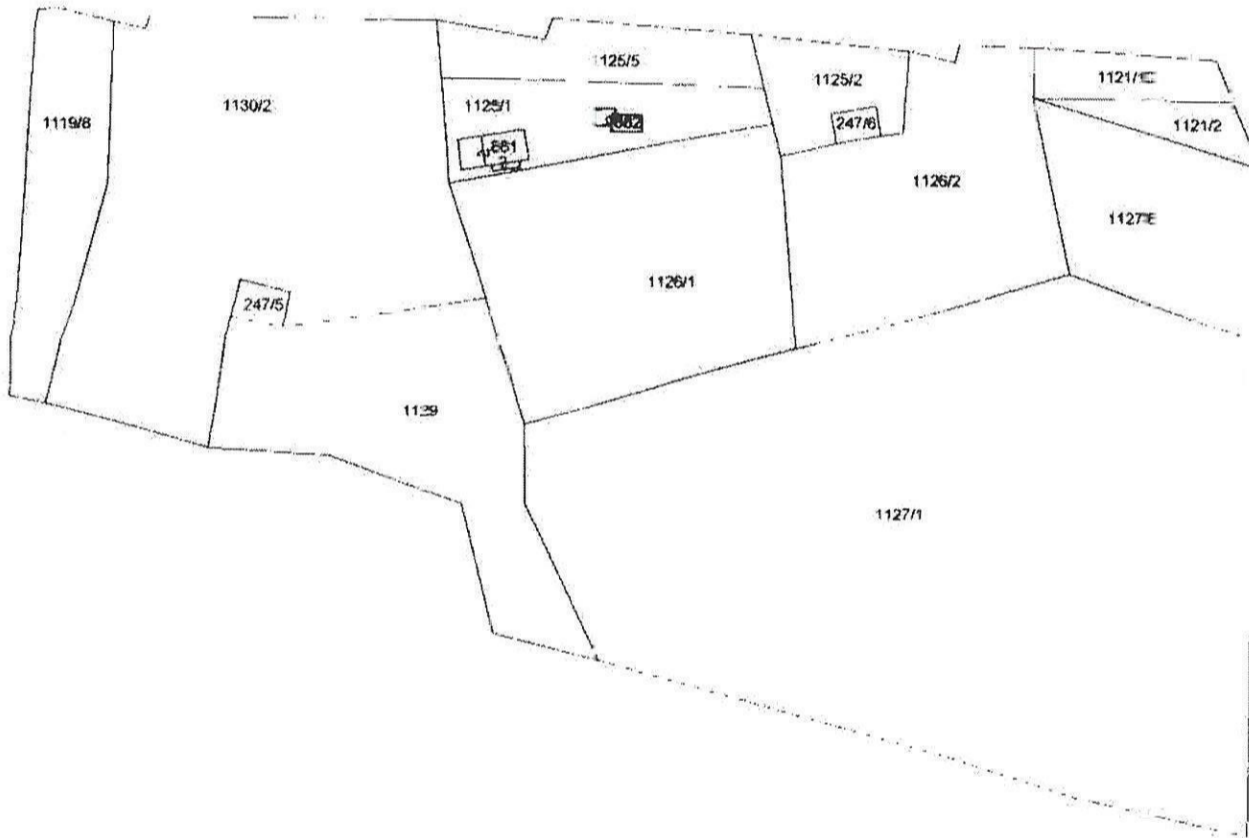

PIANO TERRA h. media 2,18 ml.

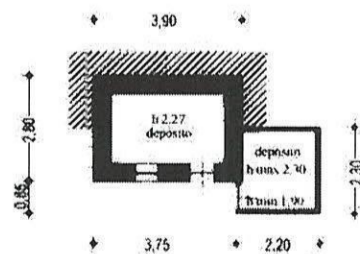

orientamento



SCALA 1: 200

(*) Indicare le principali misure esterne

Ufficio del Catasto di FIERA DI PRIMIERO - Data rilascio: 16/10/2019 - Operatore: ZNEMRC_F - Totale schede: 1
C.C.: 399 - P. ed.: 882 - Sub.:
Prot. 5300.001.2007 - Data pres.: 26-07-2007 + Formato: A3 (297 x 420) - Fatt. scala: 1:1



PROVINCIA AUTONOMA DI TRENTO - SERVIZIO CATASTO

(D.Lgs. 18 maggio 2001 n. 280)

CATASTO FABBRICATI

(Legge 28 febbraio 1994 n. 133)

Mod. An (C.E.U.)

N. d'ord. 01

N. fogli 01

Planimetria (*) dell'immobile situato nel Comune di Tonadico Via Zocchet N. 20
allegata alla dichiarazione presentata all'Ufficio catasto di Fiera di Primiero Ufficio tavolare di Fiera di Primiero
C.C. Tonadico I F.M. 22 P.Ed. 881 Sub. --- P.T. 1070 P.M. ---

Rilievo (*) in conformità allo stato reale

Compilato dal Geometra GianAntonio Longo
Iscritto all'Albo dei geometri n. 1012 della Prov. di Trento
Data 21/06/2007 Timbro e firma

SPAZIO RISERVATO ALL'UFFICIO CATASTO

Subalterni controllati in data 2007
Il Tecnico Catastale
Mod. 97 n. P.C. imp. Cat. Cl.

ESTRATTO MAPPA

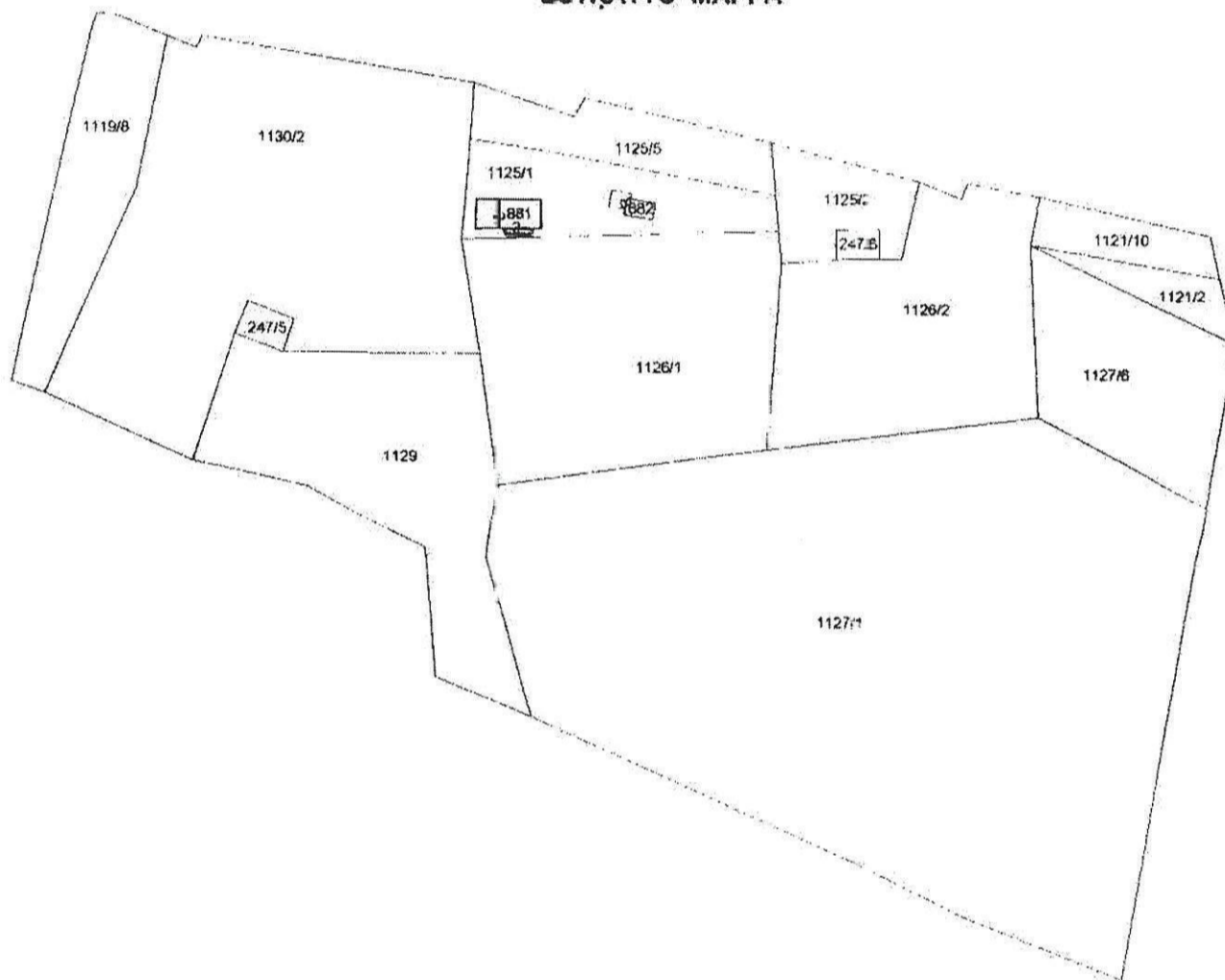

PIANO TERRA h. media 2,14 ml

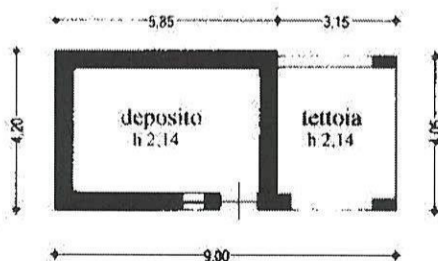

PIANO PRIMO h. media 3,33 ml

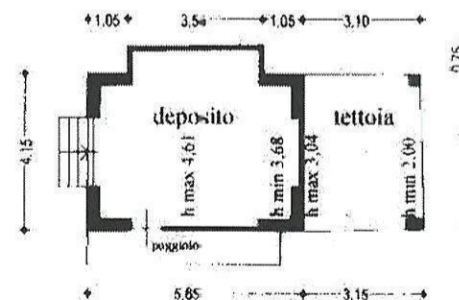

(*) Indicare le principali misure esterne

orientamento



SCALA 1: 200

Ufficio del Catasto di FIERA DI PRIMIERO - Data rilascio: 16/10/2019 - Operatore: ZNEMRC_F - Totale schede: 1
C.C.: 399 - P. ed.: 881 - Sub.:
Prot. 5299.001.2007 - Data pres.: 26-07-2007 - Formato: A3 (297 x 420) - Fatt. scala: 1:1