

 PROVINCIA AUTONOMA DI TRENTO	PLANIMETRIA PER L'INDIVIDUAZIONE DEI SUBALTERNI - Ufficio del Catasto di FIERA DI PRIMIERO
	Comune amministrativo di B577 - CANAL SAN BOVO C.C. 64 - CANAL SAN BOVO I P.ed. 222/1
 SERVIZIO CATASTO	

PIANO PRIMO

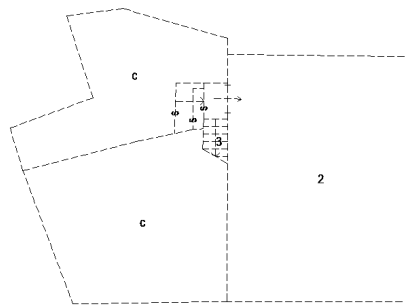
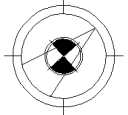

	LEGENDA
	BENI COMUNI NON CENSIBILI
c	AI SUB 2-3 - ANDITO E GRADINI A P.T.

Compilato da ING. Broilo Oscar iscritto all'albo INGEGNERI della Prov. di TN - TRENTO N. 2653 Mod. D (Fabbricati)	Rilevo in conformità' allo stato reale	 Orientamento Scala 1 : 200 Indicare le principali misure esterne
--	--	---

	<p>PROVINCIA AUTONOMA DI TRENTO</p>  <p>SERVIZIO CATASTO</p>	<p>Ufficio del catasto di FIERA DI PRIMIERO</p>	<p>Comune amministrativo di B577 - CANAL SAN BOVO</p>
		<p>Identificativi dell'Unità Immobiliare: C.C. 64, P.ed. 222/1, Sub. 2, P.M. 2</p>	

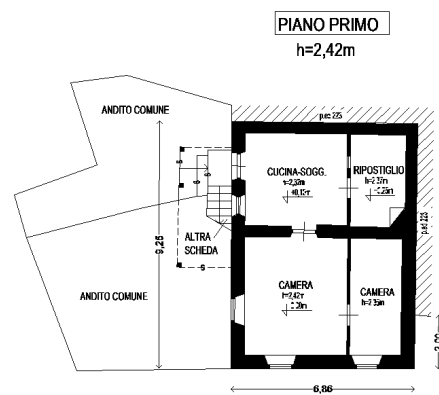

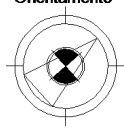
<p>Compilato da <b>ING. Broilo Oscar</b> iscritto all'albo <b>INGEGNERI</b> della Prov. di <b>TN - TRENTO</b> <b>N. 2653</b> Mod. Am (Fabbricati)</p>	<p style="text-align: center;">Rilievo in conformita' allo stato reale</p>	<p style="text-align: center;">Orientamento</p>  <p style="text-align: center;">Scala <b>1 : 200</b> Indicare le principali misure esterne</p>
---	--	---