

 PROVINCIA AUTONOMA DI TRENTO	PLANIMETRIA PER L'INDIVIDUAZIONE DEI SUBALTERNI - Ufficio del Catasto di FIERA DI PRIMIERO
	Comune amministrativo di B577 - CANAL SAN BOVO C.C. 64 - CANAL SAN BOVO I P.ed. 222/1
 SERVIZIO CATASTO	

PIANO TERRA

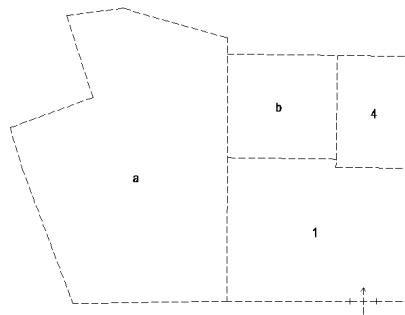
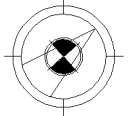

LEGENDA	
	BENI COMUNI NON CENSIBILI
a	AI SUB 1-2-3 - TERRAPIENO A P.S1
b	AI SUB 1-2-3-4 - TERRAPIENO A P.S1

Compilato da ING. Broilo Oscar iscritto all'albo INGEGNERI della Prov. di TN - TRENTO N. 2653 Mod. D (Fabbricati)	Rilievo in conformità' allo stato reale	 Orientamento Scala 1 : 200 Indicare le principali misure esterne
--	---	---

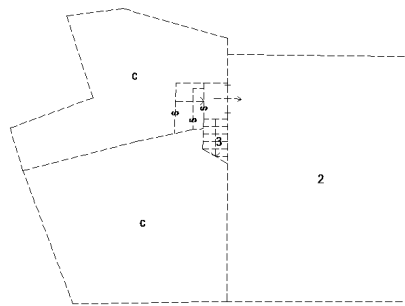

 PROVINCIA AUTONOMA DI TRENTO  SERVIZIO CATASTO	PLANIMETRIA PER L'INDIVIDUAZIONE DEI SUBALTERNI - Ufficio del Catasto di FIERA DI PRIMIERO Comune amministrativo di B577 - CANAL SAN BOVO C.C. 64 - CANAL SAN BOVO I P.ed. 222/1

PIANO PRIMO

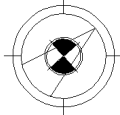

	LEGENDA
	BENI COMUNI NON CENSIBILI
c	AI SUB 2-3 - ANDITO E GRADINI A P.T.



Compilato da ING. Broilo Oscar iscritto all'albo INGEGNERI della Prov. di TN - TRENTO N. 2653 Mod. D (Fabbricati)	Rilevo in conformita' allo stato reale	Orientamento  Scala 1 : 200 Indicare le principali misure esterne
---	---	---

 <p>PROVINCIA AUTONOMA DI TRENTO</p>  <p>SERVIZIO CATASTO</p>	<p>PLANIMETRIA PER L'INDIVIDUAZIONE DEI SUBALTERNI - Ufficio del Catasto di FIERA DI PRIMIERO Comune amministrativo di B577 - CANAL SAN BOVO C.C. 64 - CANAL SAN BOVO I P.ed. 222/1</p>
---	---

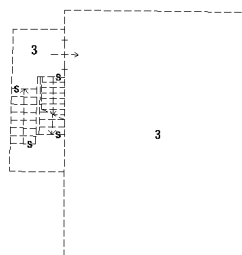
PIANO SECONDO

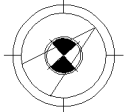



<p>Compilato da ING. Broilo Oscar iscritto all'albo INGEGNERI della Prov. di TN - TRENTO N. 2653 Mod. D (Fabbricati)</p>	<p>Rilievo in conformità' allo stato reale</p>	<p>Orientamento</p>  <p>Scala 1 : 200 Indicare le principali misure esterne</p>
--	--	--

 <p>PROVINCIA AUTONOMA DI TRENTO</p>  <p>SERVIZIO CATASTO</p>	<p>PLANIMETRIA PER L'INDIVIDUAZIONE DEI SUBALTERNI - Ufficio del Catasto di FIERA DI PRIMIERO Comune amministrativo di B577 - CANAL SAN BOVO C.C. 64 - CANAL SAN BOVO I P.ed. 222/1</p>
---	---

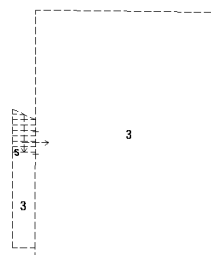
PIANO TERZO-SOTTOTETTO

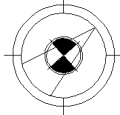

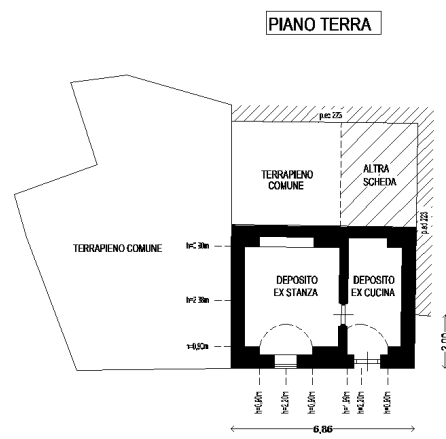

<p>Compilato da ING. Broilo Oscar iscritto all'albo INGEGNERI della Prov. di TN - TRENTO N. 2653 Mod. D (Fabbricati)</p>	<p>Rilievo in conformità' allo stato reale</p>	<p>Orientamento</p>  <p>Scala 1 : 200 Indicare le principali misure esterne</p>
--	--	--

	PROVINCIA AUTONOMA DI TRENTO	Ufficio del catasto di FIERA DI PRIMIERO	Comune amministrativo di B577 - CANAL SAN BOVO
	 SERVIZIO CATASTO	Identificativi dell'Unità Immobiliare: C.C. 64, P.ed. 222/1, Sub. 1, P.M. 1	

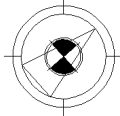

Compilato da ING. Broilo Oscar	Rilievo in conformità' allo stato reale	 Orientamento
iscritto all'albo INGEGNERI		
della Prov. di TN - TRENTO N. 2653		
Mod. Am (Fabbricati)		

Scala 1 : 200
Indicare le principali misure esterne

	PROVINCIA AUTONOMA DI TRENTO	Ufficio del catasto di FIERA DI PRIMIERO	Comune amministrativo di B577 - CANAL SAN BOVO
	 SERVIZIO CATASTO	Identificativi dell'Unità Immobiliare: C.C. 64, P.ed. 222/1, Sub. 3, P.M. 2,3	

PIANO PRIMO

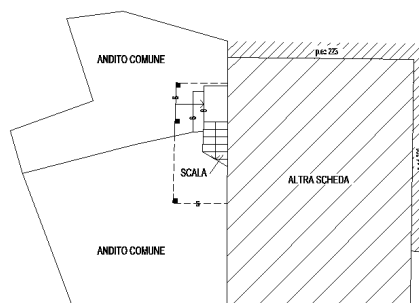

PIANO SECONDO
h=2,30m

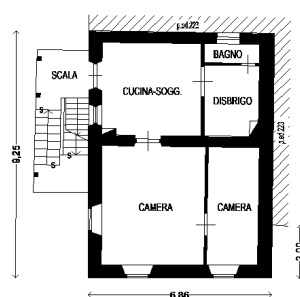

PIANO TERZO-SOTTOTETTO

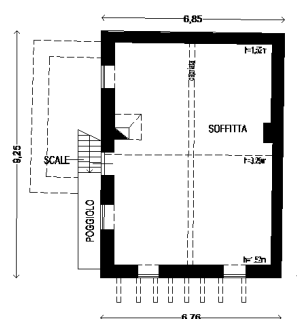

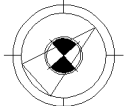
Compilato da ING. Broilo Oscar	Rilievo in conformità' allo stato reale	 Orientamento
iscritto all'albo INGEGNERI		
della Prov. di TN - TRENTO N. 2653		
Mod. Am (Fabbricati)		
		Scala 1 : 200 Indicare le principali misure esterne